

- bestehend
- neu
- abbruch

Baueingabe-Erweiterung Vordach Remise-Fassaden

Bauherr : Daniel Wittwer	Projektnr. : 2401805	Projektbearbeiter : Raphael Süess	Massstab : 1:100	Stand : 02-04-2026
Projektname: Erweiterung Vordach Remise	Dateiname: Baueingabe-Erweiterung Vordach Remise	Projektabschnitt :	Plan Grösse : A3	Ausgabe : 02-04-2026

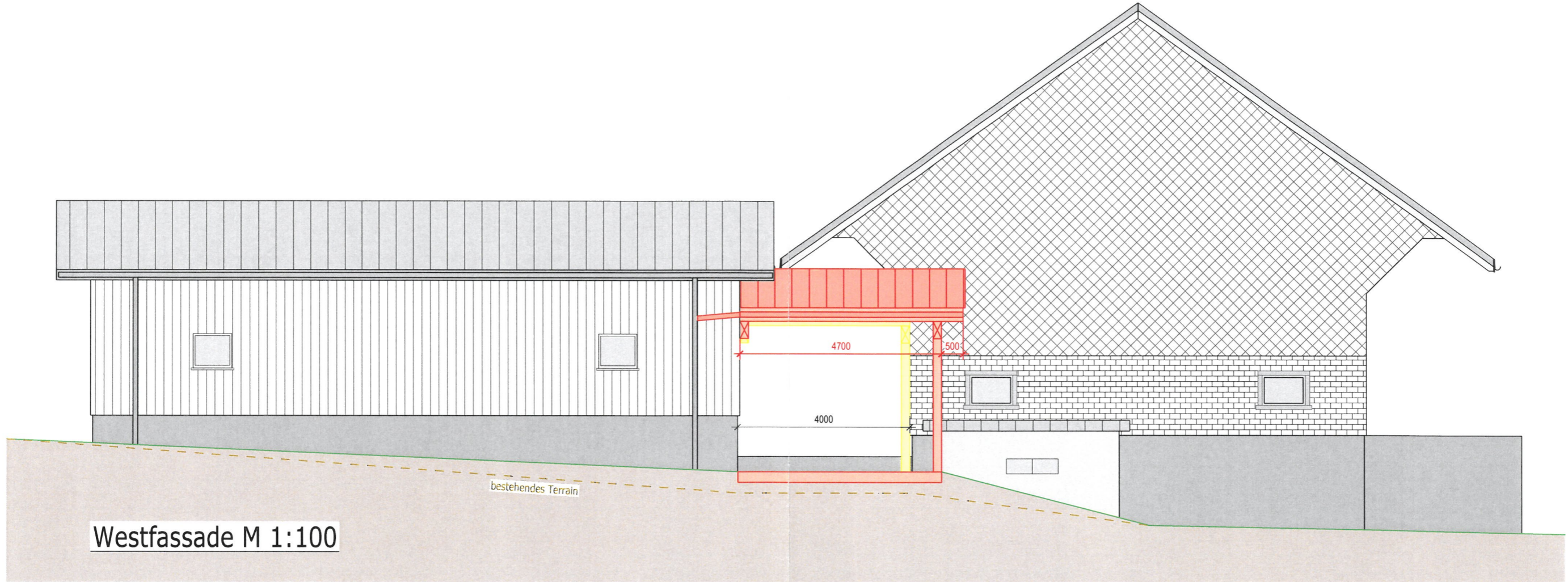

Schönenberg, den 02.04.2026

Der Gesuchsteller/ Bauherr:

D. Wittwer

Der Grundeigentümer:

Wittwer 101

Der Projektverfasser:

R. Süess

